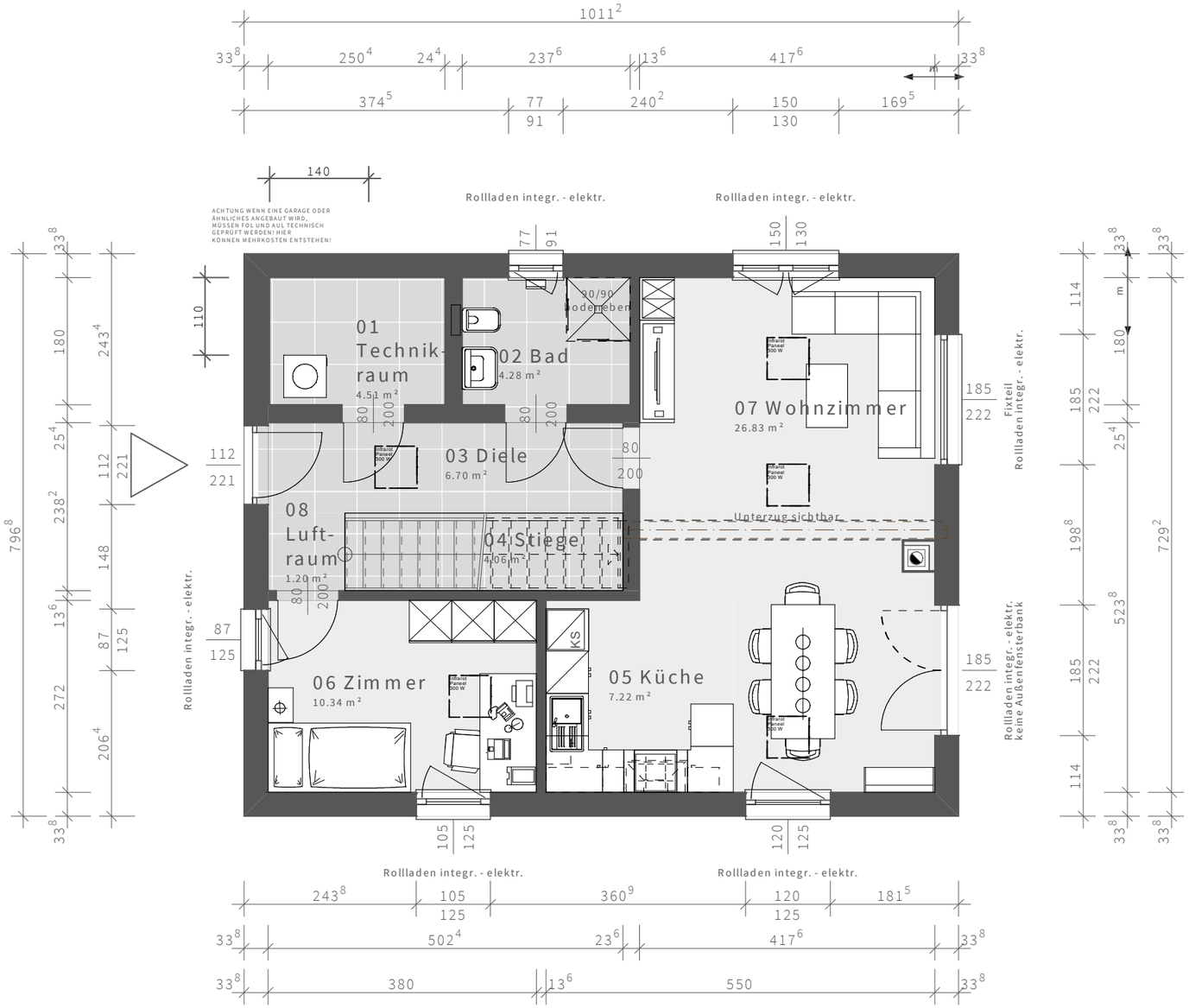

1011²
33⁸
250⁴
24⁴
237⁶
13⁶
417⁶
33⁸
374⁵
77
91
240²
150
130
169⁵
140
ACHTUNG WENN EINE GARAGE ODER ÄHNLICHES ANGEBAUT WIRD, MÜSSEN FOL UND AUL TECHNISCH GEPRÜFT WERDEN! HIER KÖNNEN MEHRKOSTEN ENTSTEHEN!
Rollladen integr. - elektr.
Rollladen integr. - elektr.
01 Technik-raum
4.51 m²
02 Bad
4.28 m²
90/90 Bodenebene
03 Diele
6.70 m²
04 Stiege
4.06 m²
05 Küche
7.22 m²
06 Zimmer
10.34 m²
07 Wohnzimmer
26.83 m²
08 Luft-raum
1.20 m²
Unterzug sichtbar
KS
Fixteil Rollladen integr. - elektr.
Rollladen integr. - elektr. keine Außenfensterbank
Rollladen integr. - elektr.
Rollladen integr. - elektr.
Rollladen integr. - elektr.
Rollladen integr. - elektr.
796⁸
180
243⁴
25⁴
238²
13⁶
272
206⁴
112
221
148
87
125
110
112
221
87
125
105
125
120
125
185
222
185
222
114
180
25⁴
198⁸
523⁸
729²
243⁸
105
125
360⁹
120
125
181⁵
33⁸
502⁴
23⁶
417⁶
33⁸
380
13⁶
550

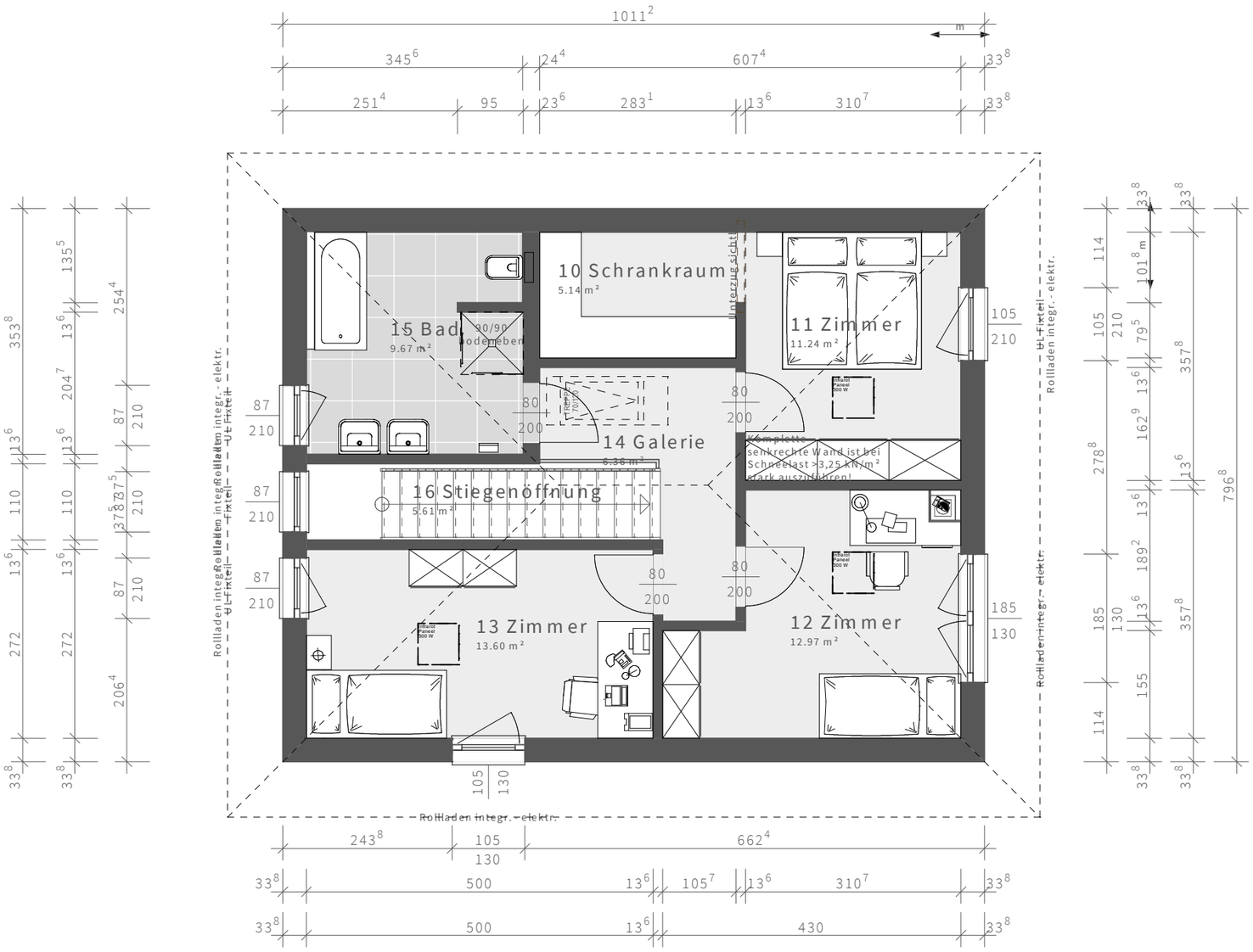

10 Schrankraum
5.14 m²
11 Zimmer
11.24 m²
15 Bad
9.67 m²
90/90
bodeneben
14 Galerie
6.36 m²
16 Stiegenöffnung
5.61 m²
13 Zimmer
13.60 m²
12 Zimmer
12.97 m²
Komplette senkrechte Wand ist bei Schneelast >3,25 kN/m² stark auszuführen!
Rollladen integr. - elektr.
UL Fixteil

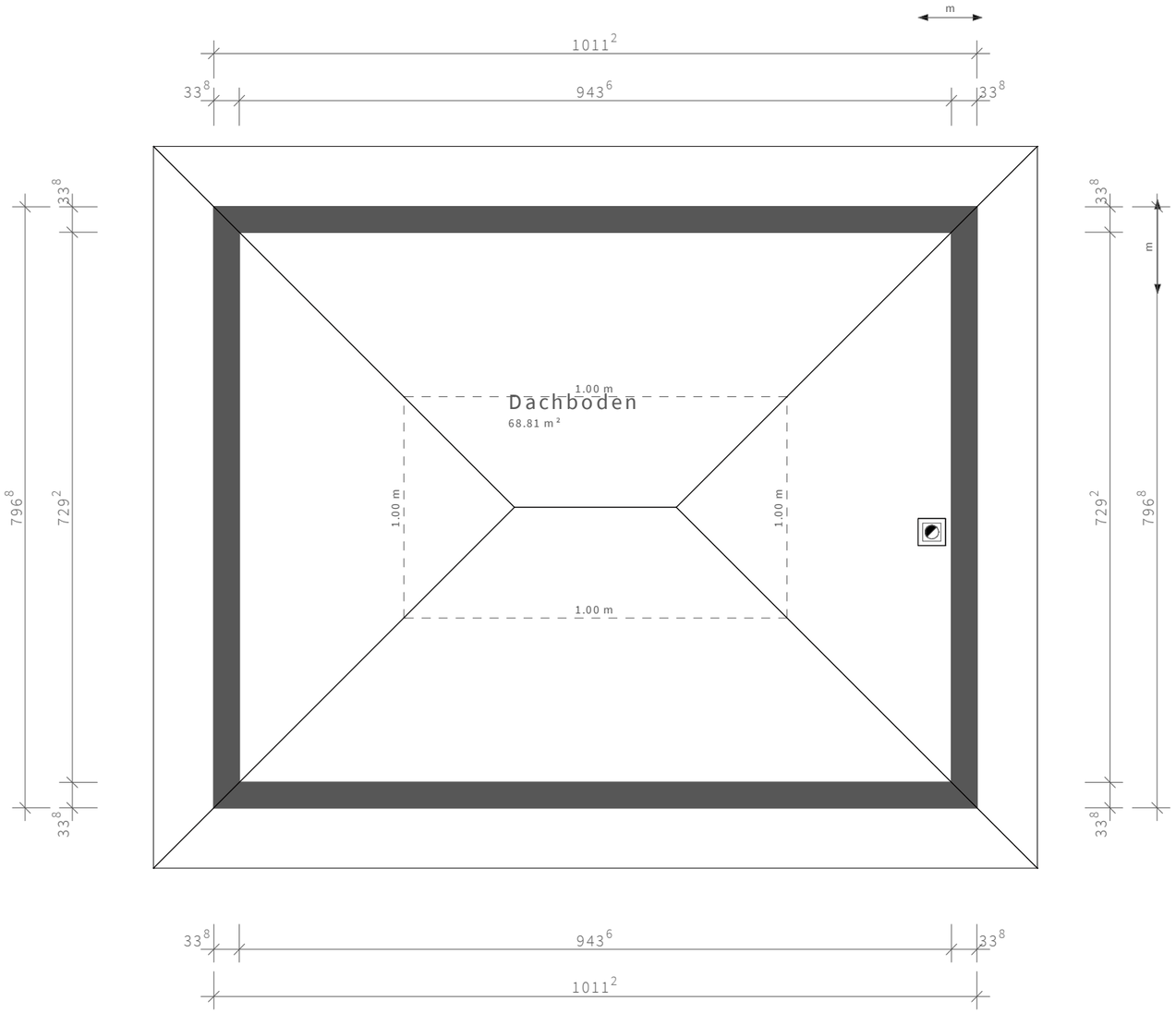
m
1011 2
33 8
943 6
33 8
33 8
796 8
729 2
33 8
1.00 m
Dachboden
68.81 m²
1.00 m
1.00 m
1.00 m
33 8
943 6
33 8
1011 2